



FOTO AEREA DI INQUADRAMENTO

LEGENDA

- Rete viaria
- Direttrici primarie: Via Aurelia
- Viabilità di interesse sovracomunale
- Viabilità di interesse comunale principale
- Zona ztl



FOTO DI INQUADRAMENTO



COMUNE DI MASSA
Settore Lavori Pubblici, Assetto del Territorio e Protezione Civile

PIANO NAZIONALE DI RIPRESA E RESILIENZA
MISSIONE MSC212.1 - "RIGENERAZIONE URBANA"

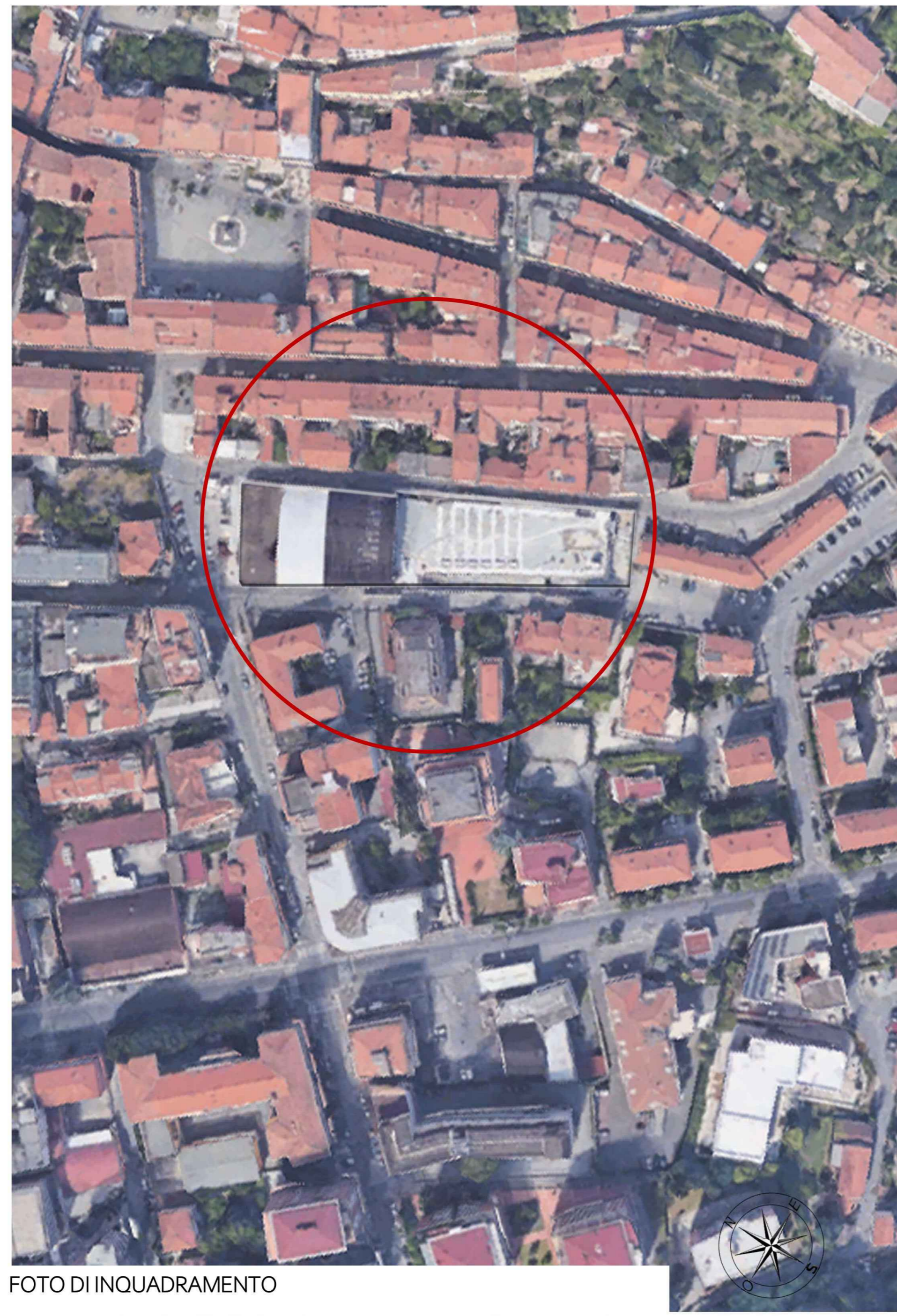
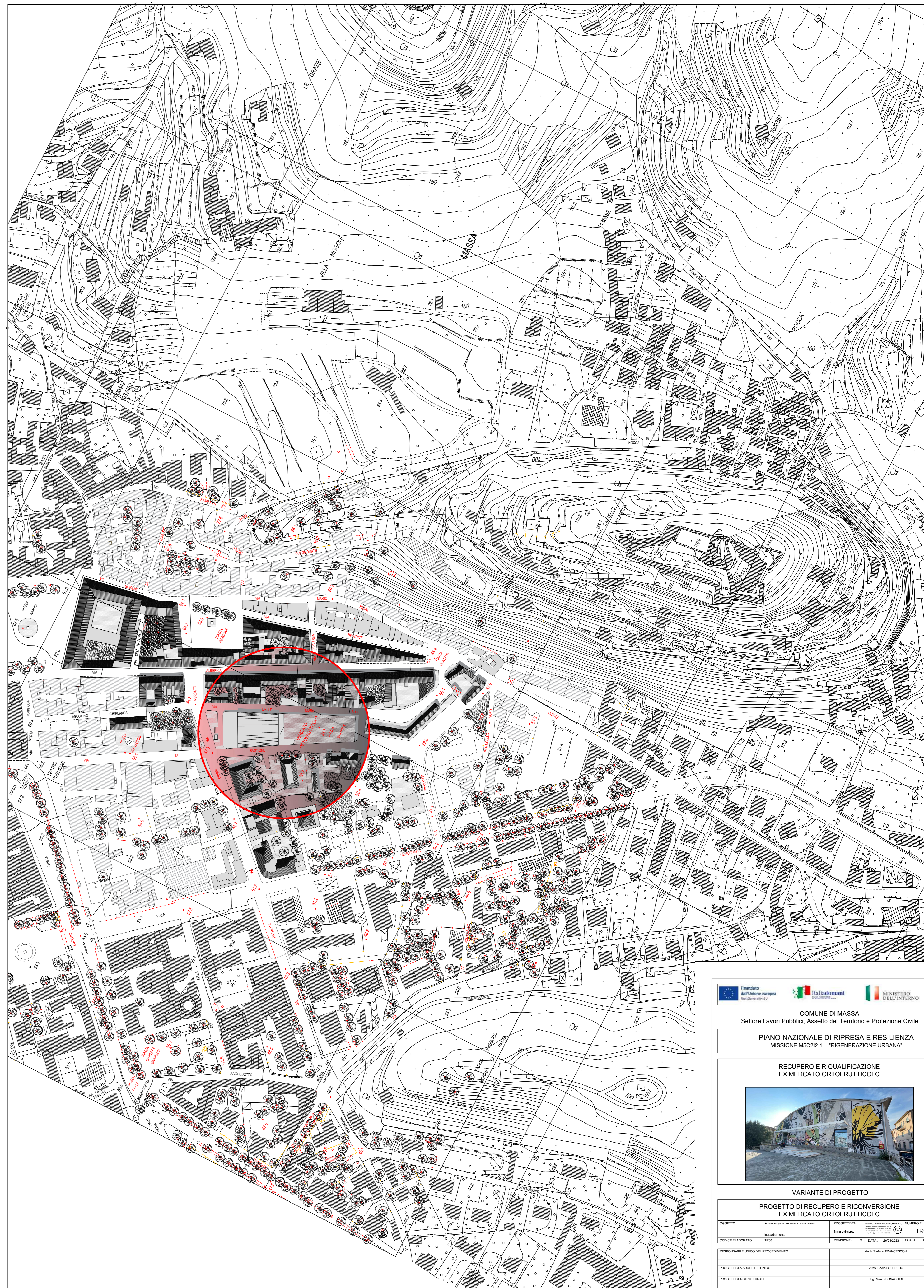
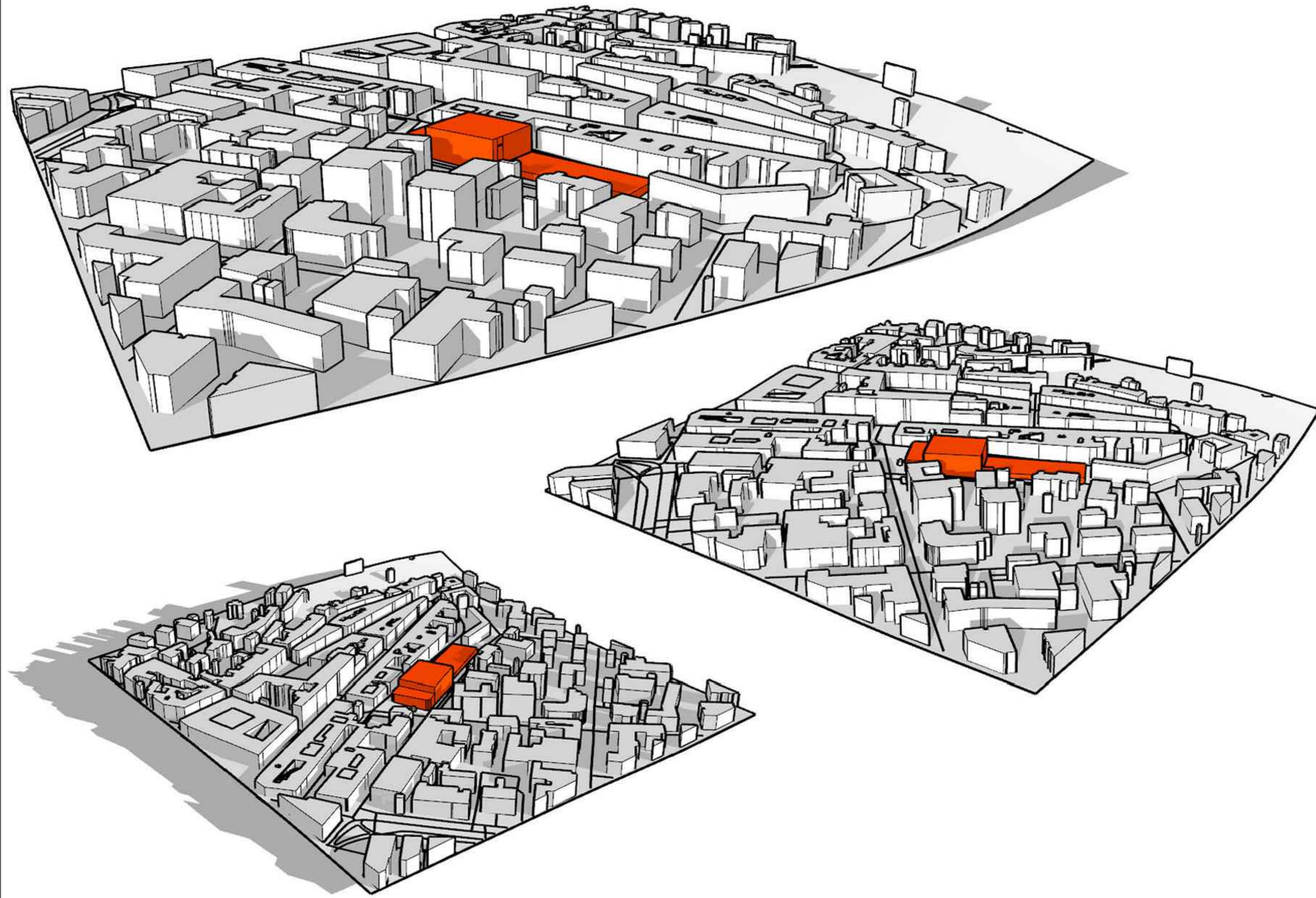
RECUPERO E RIQUALIFICAZIONE
EX MERCATO ORTOFRUTTICOLO

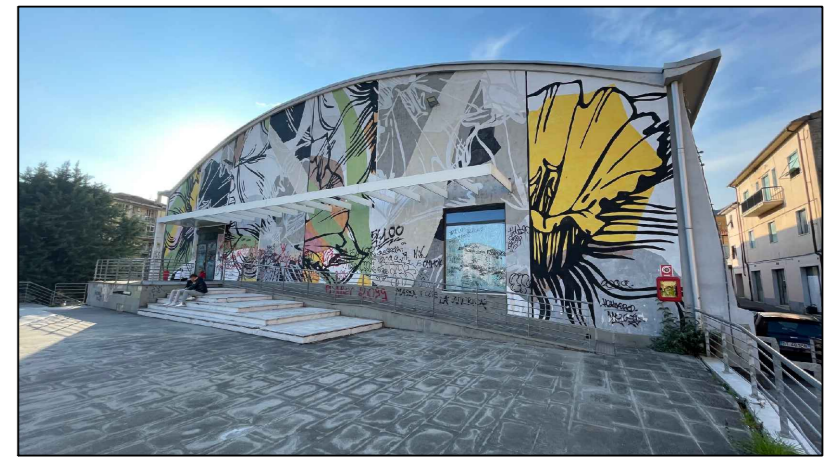

VARIANTE DI PROGETTO

PROGETTO DI RECUPERO E RICONVERSIONE
EX MERCATO ORTOFRUTTICOLO

OGGETTO	Base Progetto: Ex Mercato Ortofrutticolo	PROGETTISTA	PAULICCIOPROGETTO	NUMERO ELABORATO
COSELE ELABORATO	TR00	Massa Marittima		TR00
REVISIONE	1	DATA	PRODOTTO	SCALA: 1:1000
RESPONSABILE UNICO DEL PROCEDIMENTO	Arch. Stefano FRANCESCONI			
PROGETTISTA ARCHITETTONICO	Arch. Paolo LOTTEBIO			
PROGETTISTA STRUTTURALE	Ing. Marco SONGUCCI			
PROGETTISTA MISURE PREVENZIONE INCENDI	Ing. Marco SONGUCCI			
PROGETTISTA IMPANTI TECNOLOGICI	Ing. Marco SONGUCCI			