

PIANO COMUNALE DI PROTEZIONE CIVILE

Tav. 2

CARTA OPERATIVA

Scala 1:10.000

Dirigente Settore LL.PP. "Protezione Civile e Vigilanza Edilizia": Dott. Ing. Fernando della Pina
 Responsabile U.O. "Protezione Civile e Salvaguardia Idrogeologica": Dott. Geol. Roberto Gualli

Progettisti e Collaboratori:
 Dott. Geol. Roberto Gualli, Dott. Civ. Fernando della Pina, Dott. Cristiano Barbieri,
 Geom. Domenico Bonni, Dott. Thomas La Biola, Paolo Lunzi


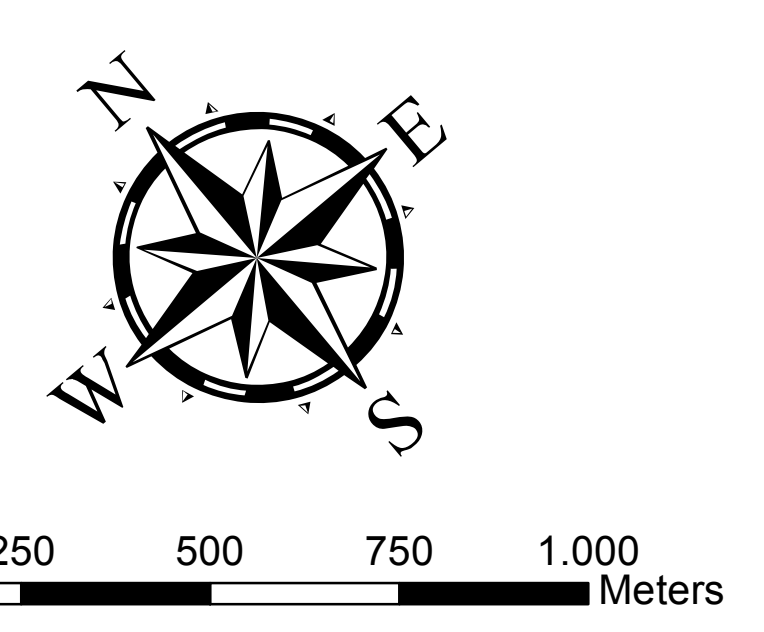

Aree di attesa per la popolazione	
DENOMINAZIONE e UBICAZIONE	CODICE
Parco pubblico dei Colli, Via Fratelli Rosselli	001
Area circostante Scuola Materna Candia Frassinio, Via Candia	002
Parcheggio pubblico, Via XXIV Maggio	003
Parco pubblico, Viale Roma	004
Parco Casa Luciano, Viale Roma	005
Parcheggio stazione ferroviaria, Piazza IV Novembre	006
Colonia Marina Fiat, Via delle Pinete	007
Parco pubblico Riccione, Via delle Pinete	008
Parcheggio pubblico vicino Virtus Poggioletto Scuola Calcio, Via Mura della Rinchiesta Nord	009
Parcheggi tra Scuola Malaspina e Scuola Bertagnini, Via Gaspare Venturini	010
Parco pubblico Riccione, Via delle Pinete	011
Campo sportivo di Romagnano, Via Armando Mannini	012
Parcheggio pubblico, Via Massa Avenza	013
Parco dei Miri, Via Sala	014
Parcheggio Dalmine, Via Enrico Mattei	015
Parcheggio pubblico, Via Europa	016
Parcheggio pubblico, Via Prato	017
Parcheggio pubblico, Via Casola	018
Scuola Primaria Villetta il Parcheggio, Via Romana (incrocio Via del Bozzo)	019
Parcheggio a parte della spiaggia "Vibisco", Via Lungomare di Levante	020
Parcheggio Piscina Comunale, Viale Roma	021
Parco Pubblico della Partaccia, Via delle Pinete	022
Bergina Maggiore Piazza della Chiesa, Via Bergina Vecchia	023
Parcheggio pubblico Scuola Turano, Via Aurelia Sud	024
Parcheggio pubblico San Carlo Po, Via dei Colli	025
Parcheggio pubblico lungo la strada per San Carlo a Pariana, Via dei Colli	026
Parcheggio pubblico Alghiana, Via dei Colli	027
Parcheggio pubblico: Antonia, Via dei Colli	028
Piazzetta davanti al portico di Marina di Massa, Viale A Vespucci	029
Piazza Betti Marina di Massa, Piazza Francesco Betti	030
Piazzetta Canavara Inizio di Via della Posta, Via Massa Tambura (incrocio Via della Posta)	031
Parcheggio pubblico di S. Anna Formo, Strada Comunale Del Forno	032
Parcheggio pubblico Giuliano, Strada Provinciale della Bassa Tambura	033
Parcheggio pubblico del Cimitero di Mirieto, Via Don Giovanni Mittoni	034
Parcheggio pubblico Resceto, Via Vandelli	035
Piazza Aranci Centro Storico di Massa, Piazza Aranci	036
Parcheggio Campo Sportivo Cavette, Strada Comunale delle Cavette	037
Campo Sportivo Tirrenia Ronchi, Viale della Repubblica	038
Aree di ricovero	
DENOMINAZIONE e UBICAZIONE	CODICE
Campo Sportivo Turano, Via Aurelia Sud	101
Castagnole di Sopra Scuola Materna, Via Petroniano	102
Edificio Tecnico Industriale A. Mousu, Via Marina Vecchia	103
Parco Pubblico Cimitero di Mirieto - Parcheggio pubblico, Via Foce	104
Campo di calcio comunale Marina di Massa, Via Candia	105
Parco pubblico degli Ulivi, Via Fratelli Rosselli	106
Parcheggio ex deposito CAI, Via Basso Tambura	107
Scuola F. Bertolini Mirieto, Via Savene	108
Ortola Aulo Nido la Giostra, Via Foce	109
Campo da Baseball Riccione, Via del Casone	110
Area (delle pinete), Via Martini di Galofano	111
Primaria Villetta il Parcheggio, Via Romana (incrocio Via del Bozzo Sud)	112
Scuola Dimesa, Via Del Fonti	113
Parco Nido Arcobaleno/Aquilone Via Filippo Turati	114
Centrici Centro di Betti/ Istituto Albergo di Mirieto, Via Casone al mare	115
Piazzetta San Carlo Po, Via dei Colli	116
Area (dalle pinete), Via Martini di Galofano	117
Parcheggio Sanza, Via Poggioletto	118
Caselle Campo Sportivo, Strada Comunale delle Caselle	119
Campo Sportivo Tirrenia Ronchi, Viale della Repubblica	120
Aree di ammassamento soccorritori e risorse	
DENOMINAZIONE e UBICAZIONE	CODICE
Parcheggio del Mercato Agroalimentare, Via delle Iane	200
Aeroporto Comunale Cinquale, Viale Marina	201
Parco della Comasca, Via Ronchi	202
Parcheggio "Grom" (Area COI), Via Massa Avenza	203
Ex scuole di Antonia	204
Elisuperfici	
DENOMINAZIONE e UBICAZIONE	CODICE
Aeroporto Comunale Cinquale, Viale Marina	300
Dipedale Produttore Aquano "Saverio Ripponi" Montenegro, Via Aurelia Sud	301
Ospedale Aquane N.O.A., Via Enrico Mattei	302
Campo Sportivo Ca di Cecco, Via Madellelle	303

LEGENDA

- ⊕ S.O.P.I.
- C.O.C.
- ⊙ Centro Situazioni Comunale
- Coord. Prov. Associazioni di P.C.
- ⦿ Vigili del Fuoco
- ⊕ Ospedali
- ⦿ Attrezzature Sanitarie
- Associazioni di P.C.
- ★ Forze dell'Ordine
- ★ Elisuperfici
- Prefettura
- Procura, Pretura
- Genio Civile
- Magazzini Comunali
- Piazzole A.I.B.
- ⊕ Punto di raccolta evacuati per emergenze Solvay Chimica Italia S.P.A.
- Edifici strategici

Aree di Protezione Civile

- AMMASSAMENTO
- ATTESA
- RICOVERO
- ELISUPERFICIE

Viabilità di emergenza

- Infrastrutture di connessione
- Infrastrutture di accessibilità

Suddivisione Operativa Territorio

- A - Valle del Frigido
- B - Colli Belvedere
- C - Brugiana
- D - Centro Città
- E - Candia - Foce
- F - Zona industriale
- G - Largo V.le Roma
- H - Marina DX Frigido
- I - Marina SX Frigido