COMUNE DI MASSA

Settore Edilizia - Suap - Ambiente - Patrimonio

SERVIZIO AMBIENTE - U.O. Tutela Animali

Censimento Anno 2023
COLONIE FELINE

ai sensi dell'art. 34 c. 2, L.R.T. 59/2009-

LEGENDA

Stato Colonie Feline

- STERILIZZATE
- IN FASE DI STERILIZZAZIONE
- NON STERILIZZATE
- IN FASE DI VERIFICA
- COLONIA PRONTO SOCCORSO

NOTE e DEFINIZIONI

Sterilizzate: TUTTI i felini sono sterilizzati, chippati e riconoscibili.
In fase di sterilizzazione: NON TUTT i felini sono sterilizzati, chippati e riconoscibili.
Non Sterilizzate: NESSUNO O LA MAGGIOR PARTE dei felini è sterilizzato, chippato e riconoscibile.
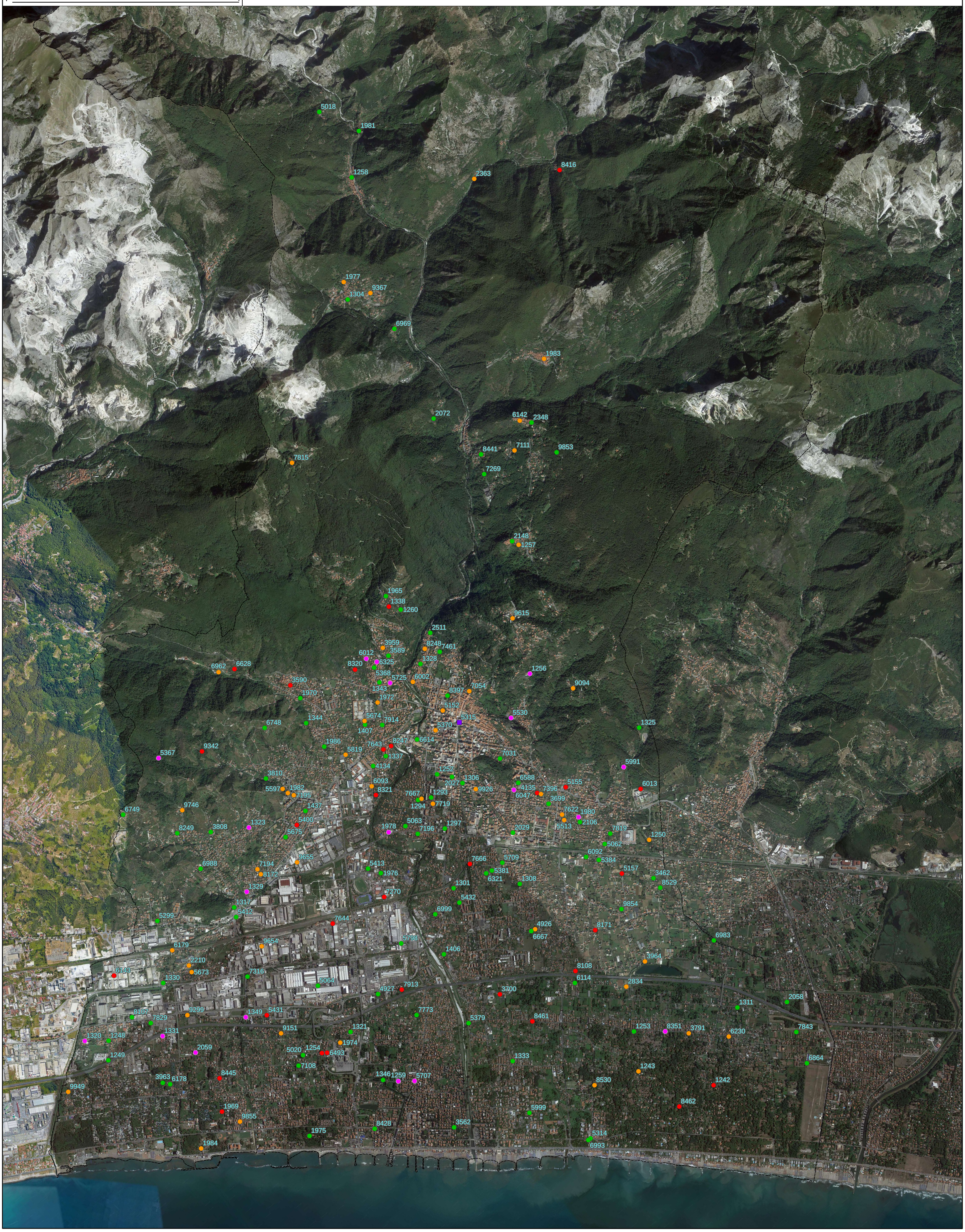
Ogni Colonia ha riportato il proprio Codice dell'Anagrafe Felina Regionale