

COMUNE DI MASSA

Settore 4 - Pianificazione Territoriale

PIANO ATTUATIVO

DI INIZIATIVA PRIVATA
DELL' "AREA 3"
SUBCOMPARTO "R1b"
VIA BENEDETTO CROCE

In attuazione delle previsioni del P.I.U.S.S.
approvato con deliberazione del Consiglio
Comunale n. 18 del 24/02/2010

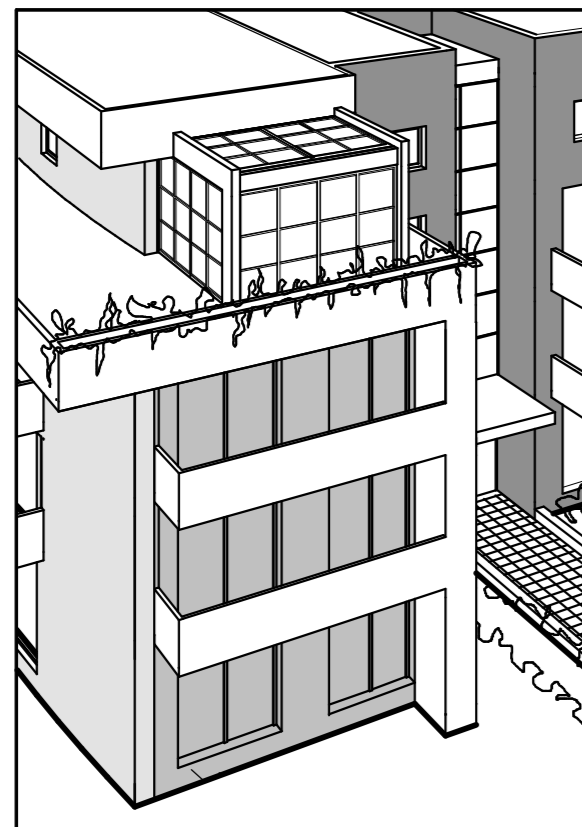

Progetto urbanistico: Arch. Cristina Fialdini
Collaboratore: Arch. Marco Bondielli

TAV. N. A2

QUADRO CONOSCITIVO

PLANIMETRIA DELL'AREA OGGETTO DI
PIANO ATTUATIVO

DATA:
15/03/2011

STRALCIO TAVOLE RELATIVE ALLE
PREVISIONI DEL PIANO STRUTTURALE

PIANO STRUTTURALE

Approvato con deliberazione del Consiglio Comunale n. 66 del 08/12/2010

INDIADRAMENTO DELL'AREA OGGETTO DI INTERVENTO
PREVISIONI CONTENUTE NEL "PIANO STRUTTURALE"

Tav. B 01.b
I sistemi ed i
sottosistemi
territoriali

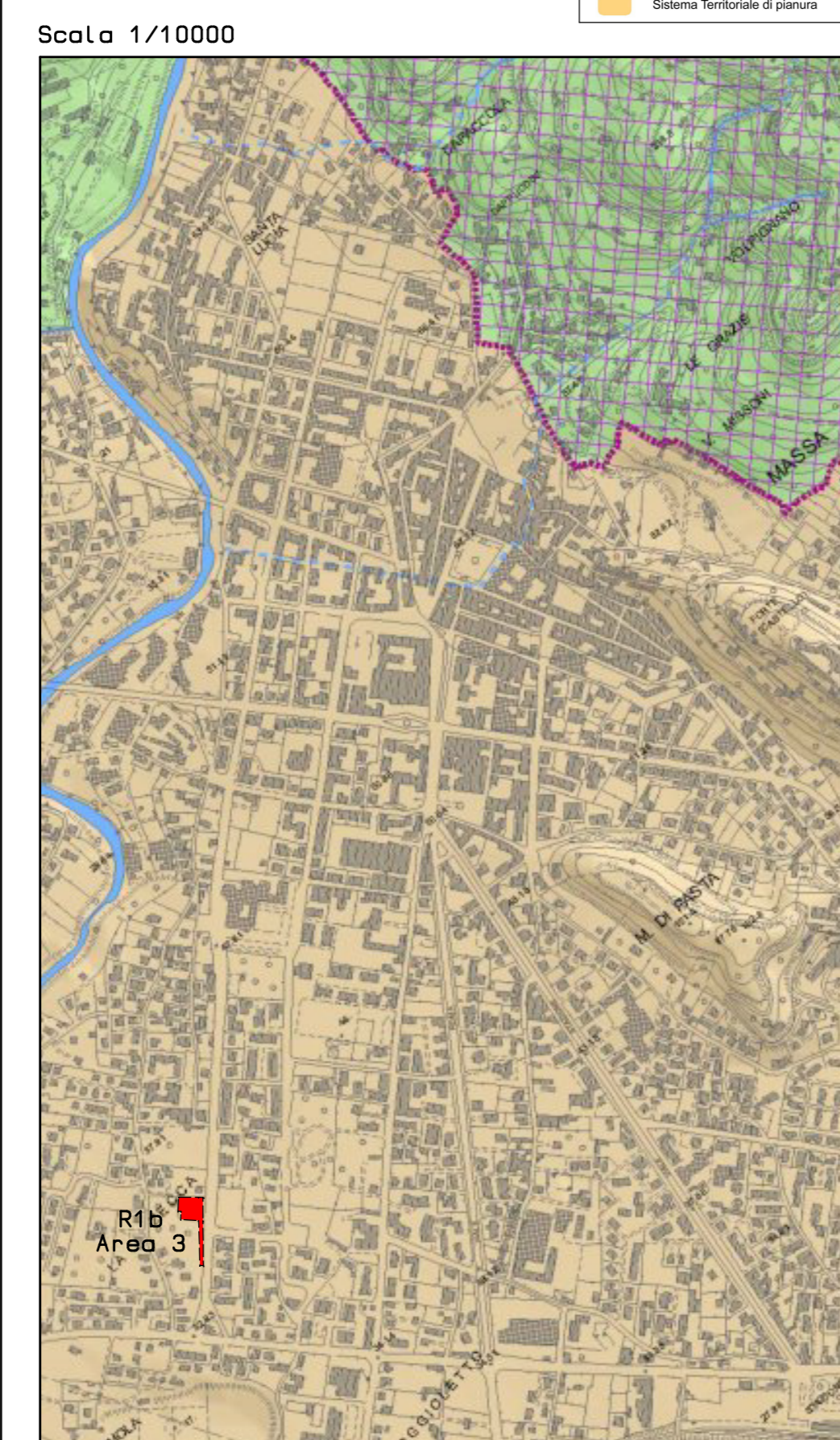

Tav. B 02.b
Le invarianti
strutturali

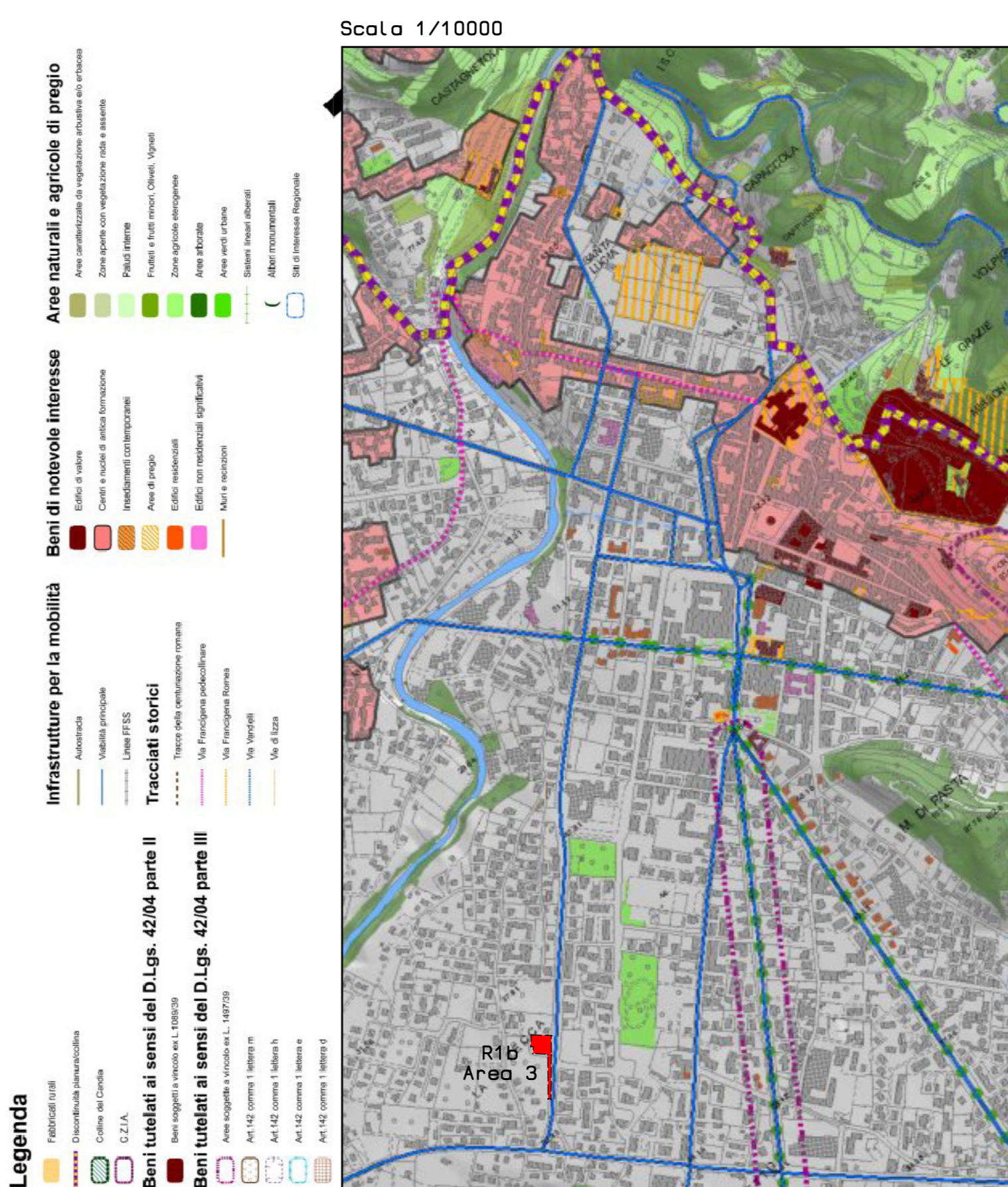

Tav. B 03.b
I sistemi e
sottosistemi
funzionali

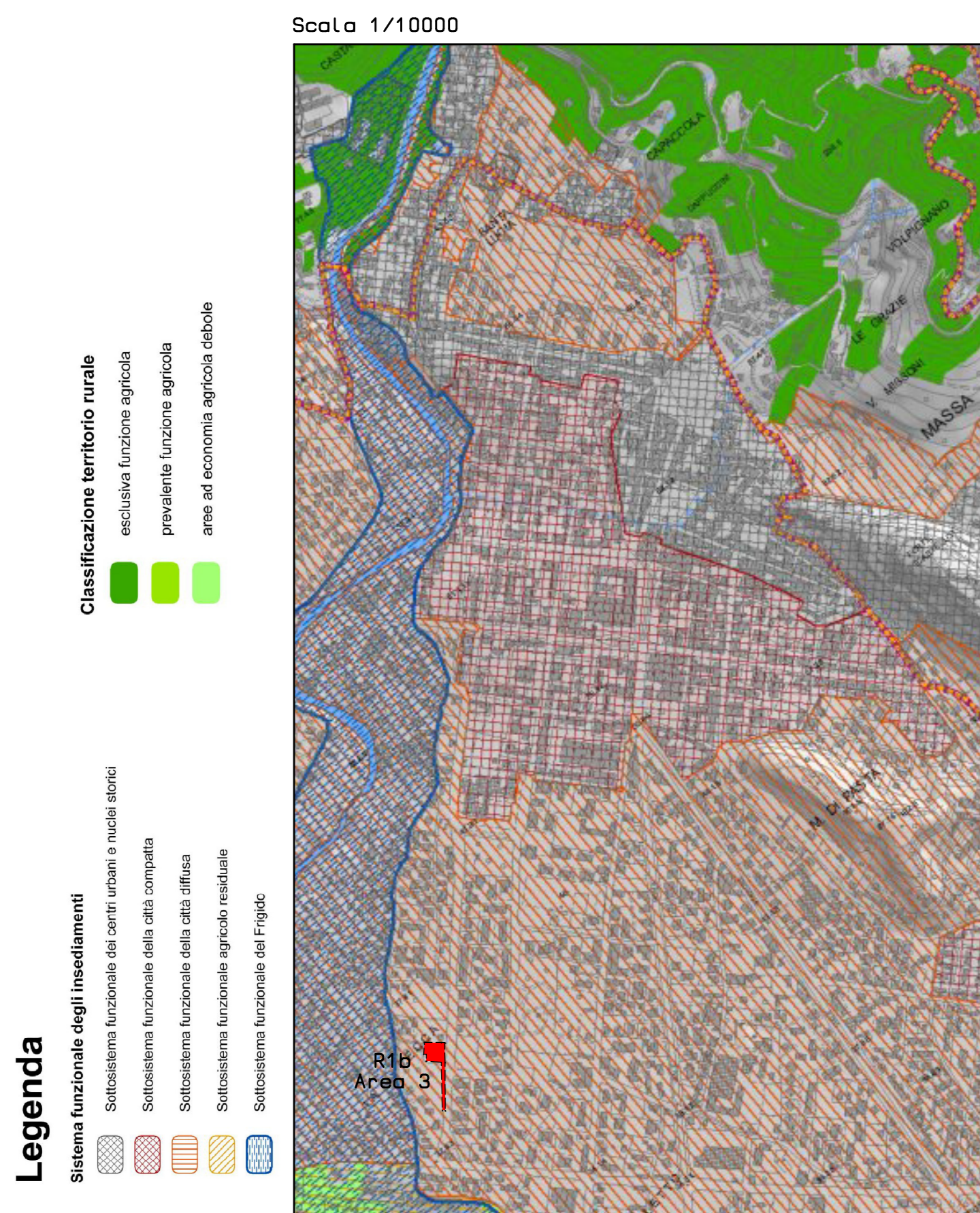

Tav. B 05.b
Le strategie dello
sviluppo
territoriale

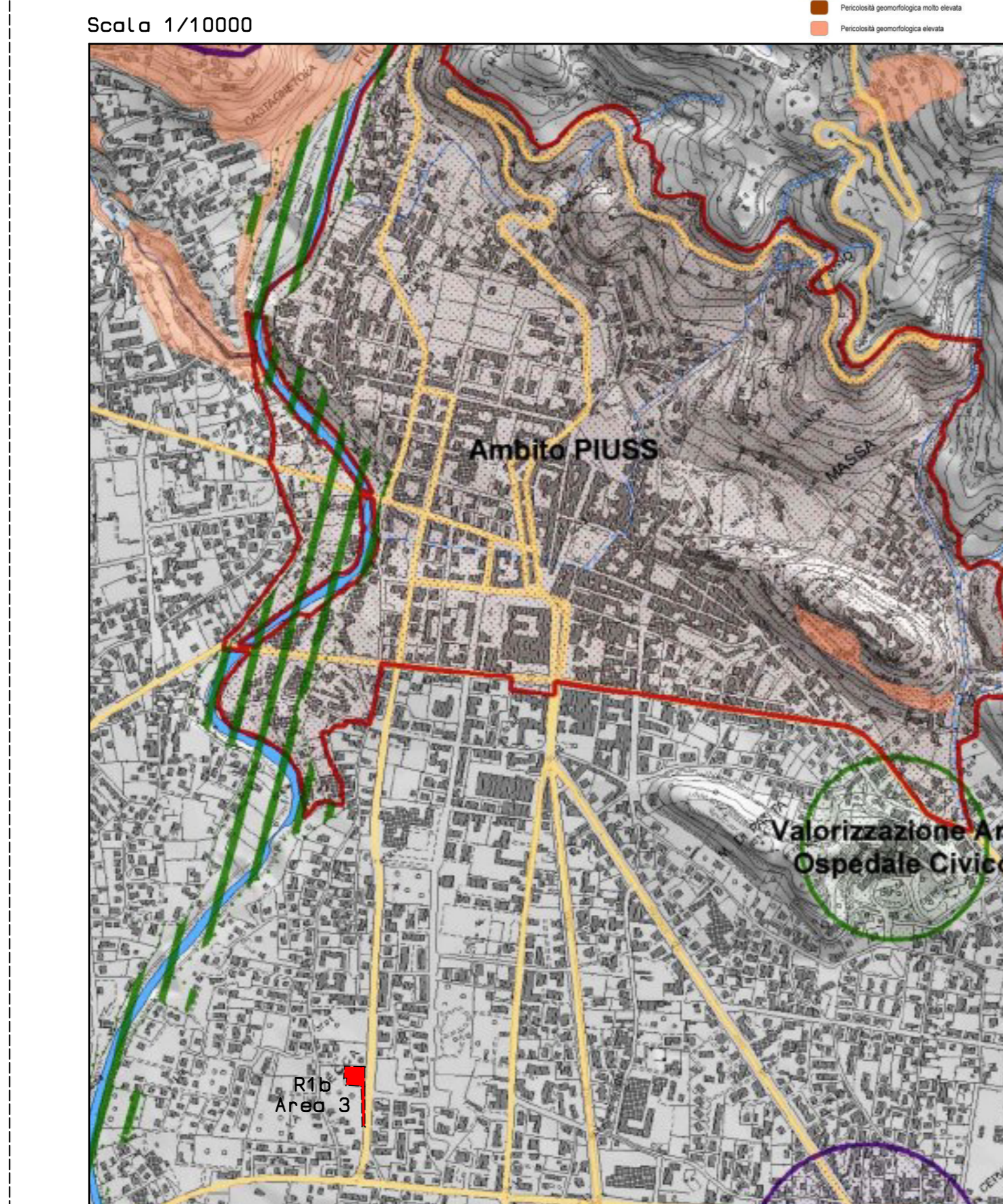

Tav. B 06.b
Strategie dello
sviluppo territoriale:
La costruzione delle
reti ecologiche

